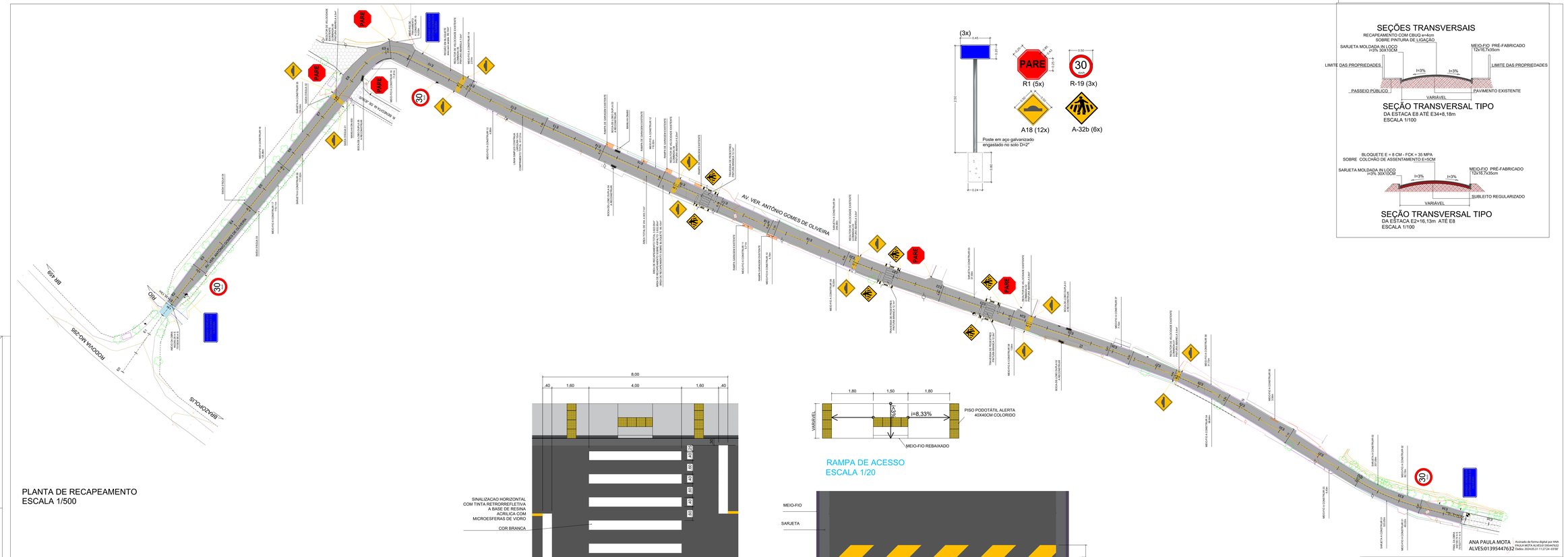

PLANTA DE RECAPEAMENTO
ESCALA 1/500

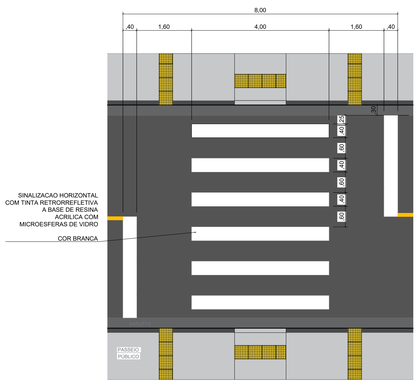

FAIXA DE PEDESTRE
ESCALA 1/50

RAMPA DE ACESSO
ESCALA 1/20

REDUTOR DE VELOCIDADE (LOMBADA)
SEM ESCALA

NOTAS:

1. AS ESTACAS SÃO A CADA 20m.
2. EXECUTAR SAÍDA D' ÁGUA COM O PRÓPRIO MEIO-FIO, NOS LOCAIS INDICADOS E OUTROS POSSÍVEIS, DE ACORDO COM A ORIENTAÇÃO E APROVAÇÃO DA SECRETARIA DE OBRAS DO MUNICÍPIO.
3. EXECUTAR MEIO-FIO DE TRAVAMENTO NOS LOCAIS INDICADOS, NIVELADOS COM O PAVIMENTO.
4. EXECUTAR AS BOCAS DE LOBO NOS LOCAIS INDICADO, MANTENDO A TUBULAÇÃO EXISTENTE
5. A PREFEITURA SERÁ RESPONSÁVEL PELA EXECUÇÃO DE PASSEIOS, CORREÇÃO DE PASSEIOS EXISTENTES, CORREÇÃO DE RAMPAS DE GARAGEM E DEGRAUS QUE INVADEM A VIA;

ANA PAULA MOTA
ALVES:01395447632
Assinado de forma digital por ANA PAULA MOTA ALVES:01395447632
Dados: 2024.05.31 11:27:24 -03'00'

TITULO **PROJETO DE PAVIMENTAÇÃO** **Recapeamento na Avenida Vereador Antônio Gomes de Oliveira**	PROPRIETÁRIO PREFEITURA MUNICIPAL DE BRAZÓPOLIS LOCAL: Avenida Vereador Antonio Gomes de Oliveira Estação Dias - Brazópolis - MG
AUTOR DO PROJETO Eng.ª Civil Ana Paula Mota Alves CREA-SP 506222406/D VISTO CREA-MG 2220	DESENHO **PERFIL LONGITUDINAL DETALHES**
DATA: MARÇO DE 2024	ESCALA: indicada / REVISÃO: n.º 02 (31/05/2024) / FOLHA: 2/2

ALVES ENGENHARIA
Alves Serviços de Engenharia Ltda
CNPJ. 07.288.562/0001-21 CREA-MG 034595
Av. Juscelino Kubistchek, 100 - Centro - Piranguinho-MG
(35) 99136-0414 alvesengenharia.projetos@gmail.com